Kivu Géohéritage Série 1

Document d’information et de sensibilisation sur la conservation de la géodiversité en R.D. Congo

Kivu Géohéritage Série 1

« Kivu Géohéritage Série 1: Document d'information et de sensibilisation sur la conservation de la géodiversité en R.D. Congo » est un livre illustré qui est sous forme de dialogue interactif. Ce livre aborde différentes thématiques en rapport avec la conservation de la nature en R.D. Congo. Cette première Edition est principalement axée sur la géodiversité et la Géoconservation!

KIVU GEOHERITAGE

BEGE LA GEOLOGIE AU SERVICE DU DEVELOPPEMENT DURABLE

SDSN YOUTH Member

Pour en savoir plus, visitez
www.kivugeoheritage.e-monsite.com

PROJET KIVU GEOHERITAGE

Promotion de la géodiversité et de la biodiversité pour un tourisme durable et la conservation de la nature en République Démocratique du Congo

A PROPOS DE NOUS

Le Projet Kivu Géohéritage est essentiellement axé sur la documentation et la promotion de sites aux atouts patrimoniaux remarquables et à haute valeur de conservation dans la région du Kivu en vue de développer une stratégie de marketing et de sensibilisation touristique pour la valorisation du patrimoine naturel.

VISION & MISSION

La vision du projet est la conservation du patrimoine naturel par les communautés locales et le développement d'un tourisme durable au profit des communautés.La mission du projet est de faire de la jeune génération congolaise un acteur clé de la conservation de la nature par l'éducation et de contribuer au développement d'un tourisme durable au profit de la population afin que le patrimoine naturel puisse être protégé par les communautés et pour les communautés en R.D. Congo...

SPONSORS

Nous produisons des matériels didactiques et de marketing pour contribuer à la promotion de la géodiversité et de la biodiversité. Votre organisation peut parrainer la production d'un ou plusieurs produits #KivuGeoheritage, qui seront expédiés aux écoles et aux groupes de jeunes en RDC

SERVICES

Le programme met en place de matériels pédagogiques et de produits de marketing touristique contenant un message environnemental puissant, développe de circuits touristiques et contribue au développent de programmes éducatifs pour équiper les jeunes à être des champions de la conservation des ressources naturelles dans leurs communautés.

KIVU GEOHERITAGE

BEGE LA GEOLOGIE AU SERVICE DU DEVELOPPEMENT DURABLE

SDSN YOUTH Member

Pour en savoir plus, visitez www.kivugeoheritage.e-monsite.com

NOTRE DISCUSSION VA SE FOCALISER SUR LE GEOHERITAGE DE LA REGION DU KIVU EN REPUBLIQUE DEMOCRATIQUE DU CONGO.

La R.D. Congo, en général et la région du Kivu en particulier, regorge d'un patrimoine géologique et d'une biodiversité exceptionnelle qui constituent un atout pour le développement durable. Cependant, les sites de haute valeur pour la conservation sont menacés par les activités humaines menées par les communautés locales pour leur survie.

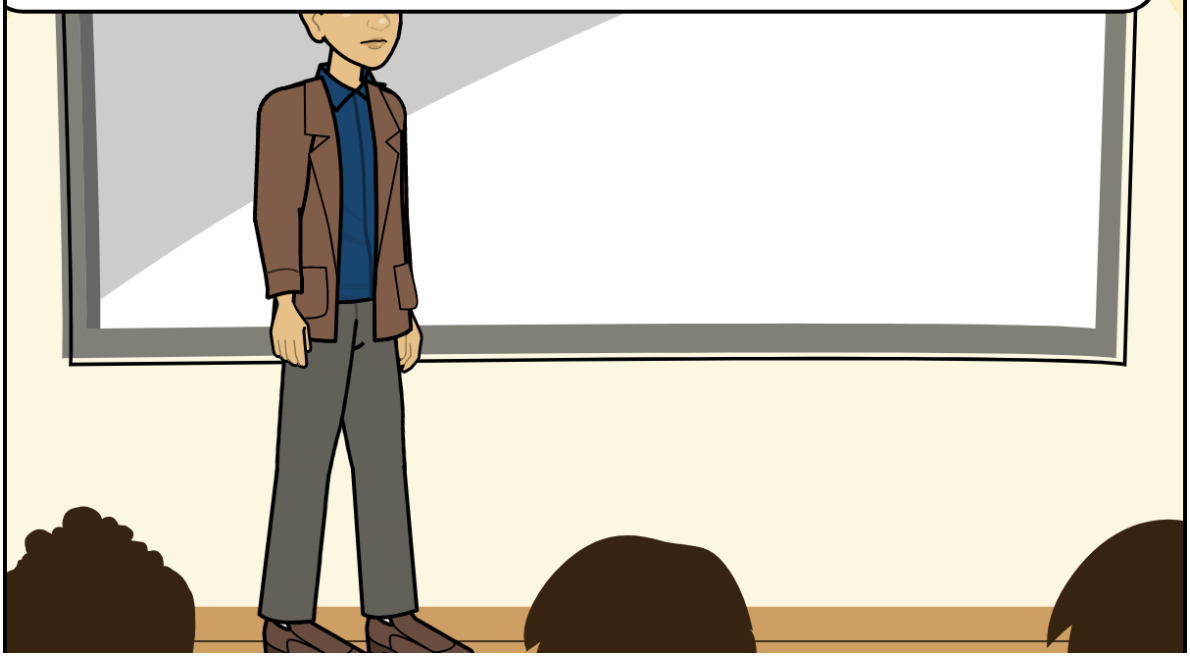

KIVU GEOHERITAGE

BEGE
LA GEOLOGIE AU SERVICE DU DEVELOPPEMENT DURABLE

SDSN YOUTH Member

Pour en savoir plus, visitez
www.kivugeoheritage.e-monsite.com

Cette discussion sur le géohéritage est intéressante mais j'ai encore des questions!
Nous pouvons continuer notre discussion!
Quels sont les objectifs du Projet Kivu Géohéritage?
Le Projet Kivu Géohéritage est essentiellement axé sur l'inventaire et promotion de sites présentant des atouts patrimoniaux remarquables et une haute valeur de conservation dans la région du Kivu en vue de développer une stratégie de marketing et de promotion touristique pour la valorisation du patrimoine naturel.
Ce projet contribuer alors au développement d'un tourisme durable au profit de la population....
... afin que le patrimoine naturel puisse être protégé par les communautés et pour les communautés.

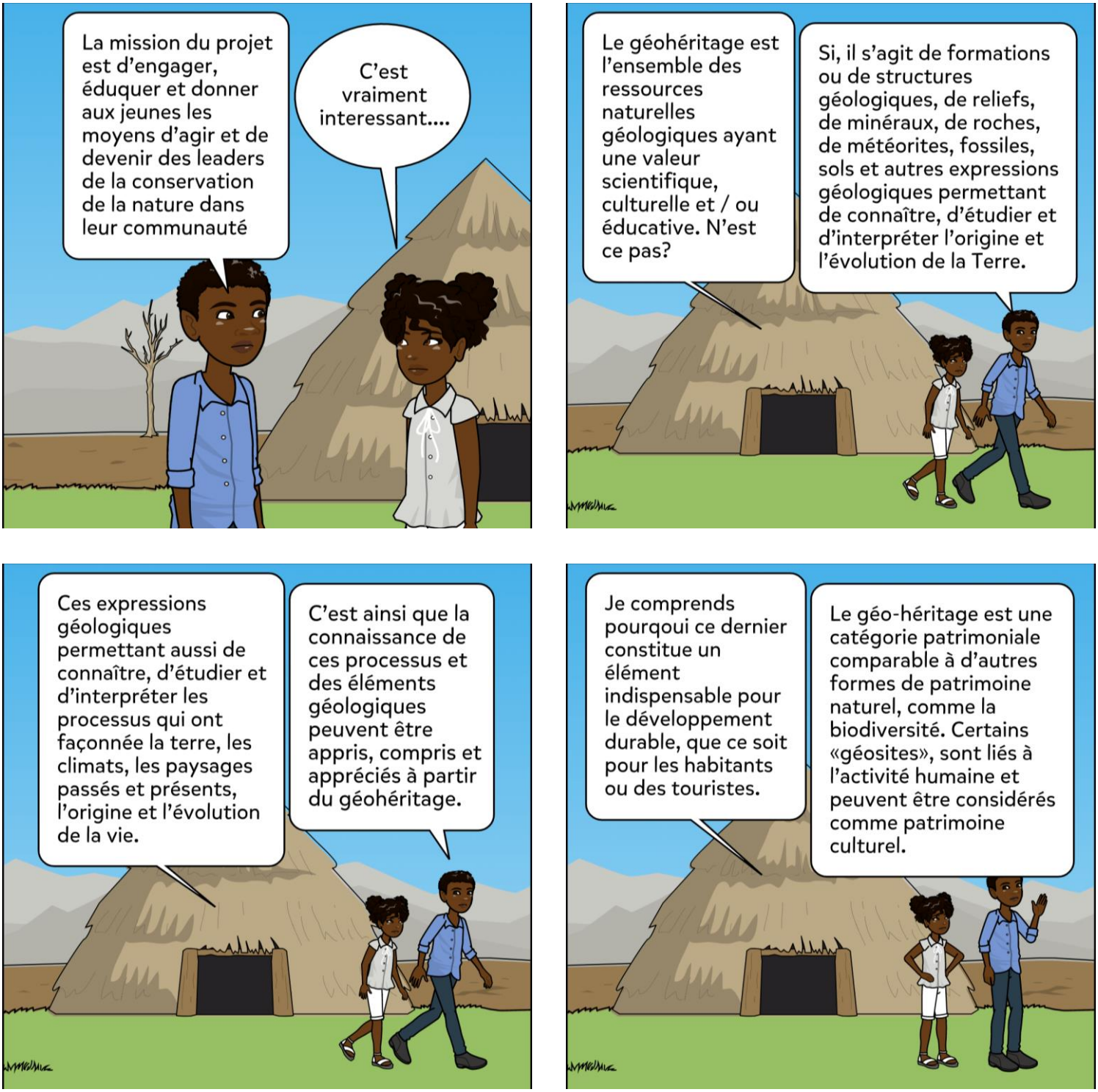

KIVU GEOHERITAGE

BEGE
LA GEOLOGIE AU SERVICE DU DEVELOPPEMENT DURABLE

SDSN YOUTH Member

Pour en savoir plus, visitez
www.kivugeoheritage.e-monsite.com

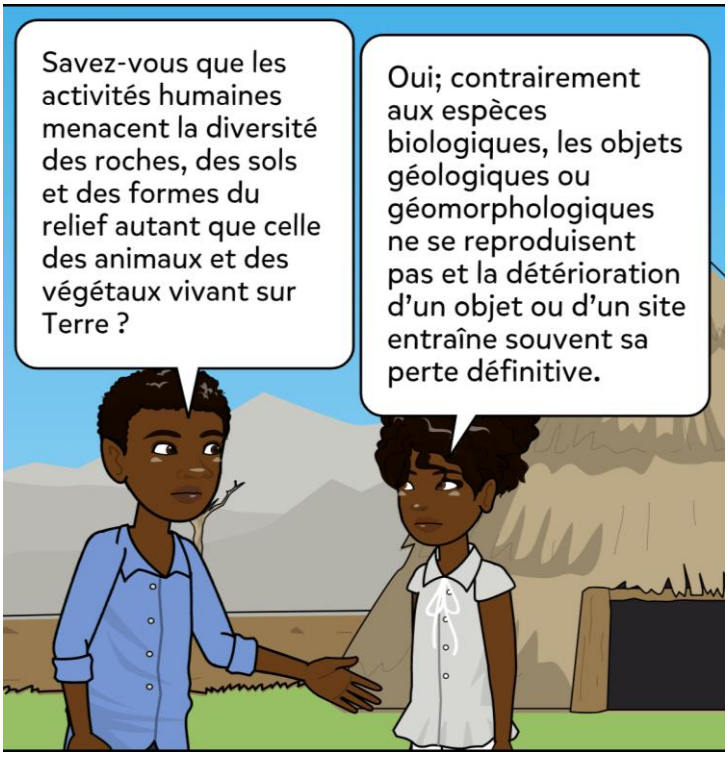
Savez-vous que les activités humaines menacent la diversité des roches, des sols et des formes du relief autant que celle des animaux et des végétaux vivant sur Terre ?
Oui; contrairement aux espèces biologiques, les objets géologiques ou géomorphologiques ne se reproduisent pas et la détérioration d'un objet ou d'un site entraîne souvent sa perte définitive.

L'héritage géologique de la région du Kivu (R.D. Congo) comprend des traits géologiques, des paysages et des structures de terrain qui sont caractéristiques de la région
Pouvez-vous me donner des exemples des géohéritages dans la région du Kivu?

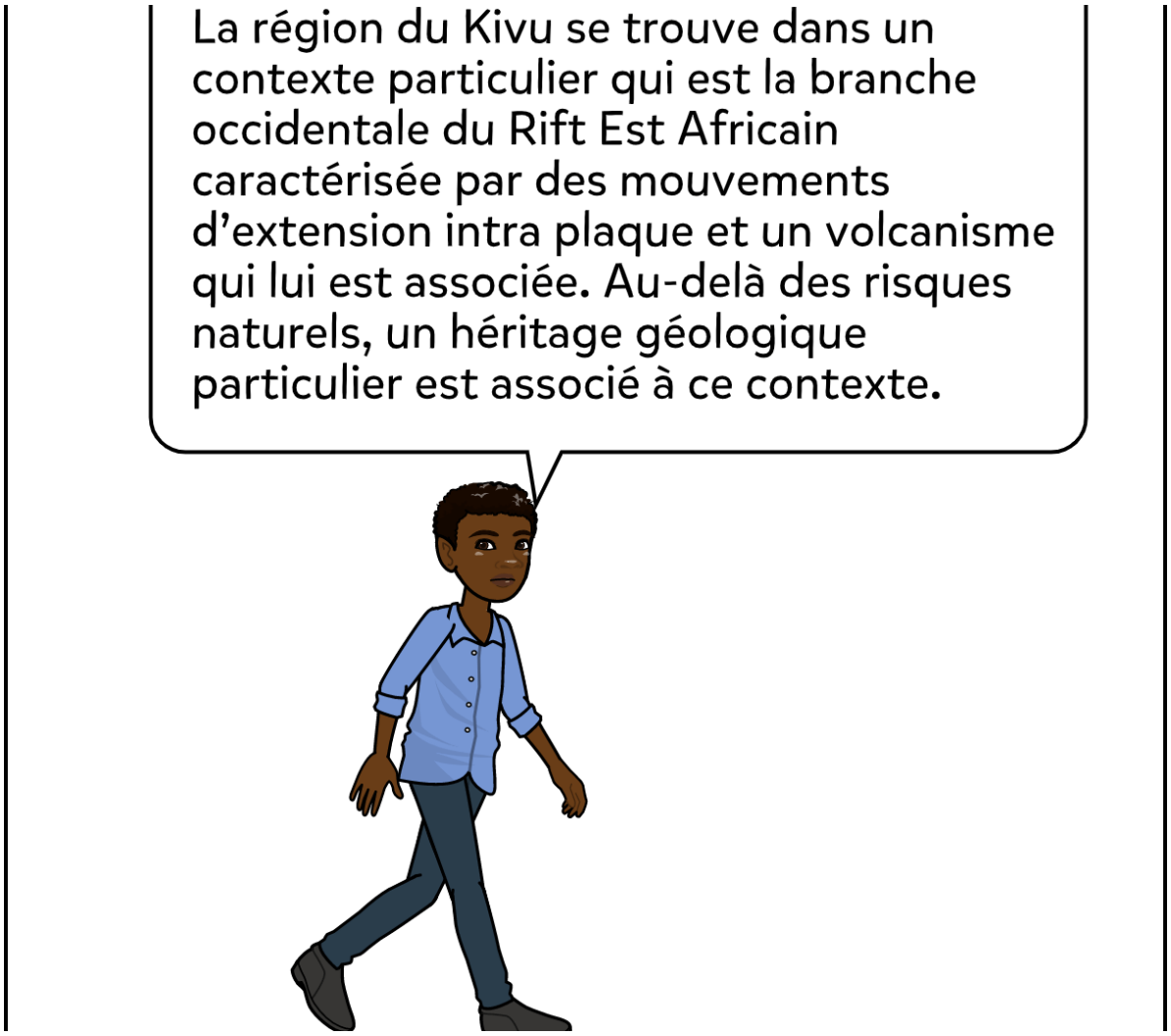
La région du Kivu se trouve dans un contexte particulier qui est la branche occidentale du Rift Est Africain caractérisée par des mouvements d'extension intra plaque et un volcanisme qui lui est associée. Au-delà des risques naturels, un héritage géologique particulier est associé à ce contexte.

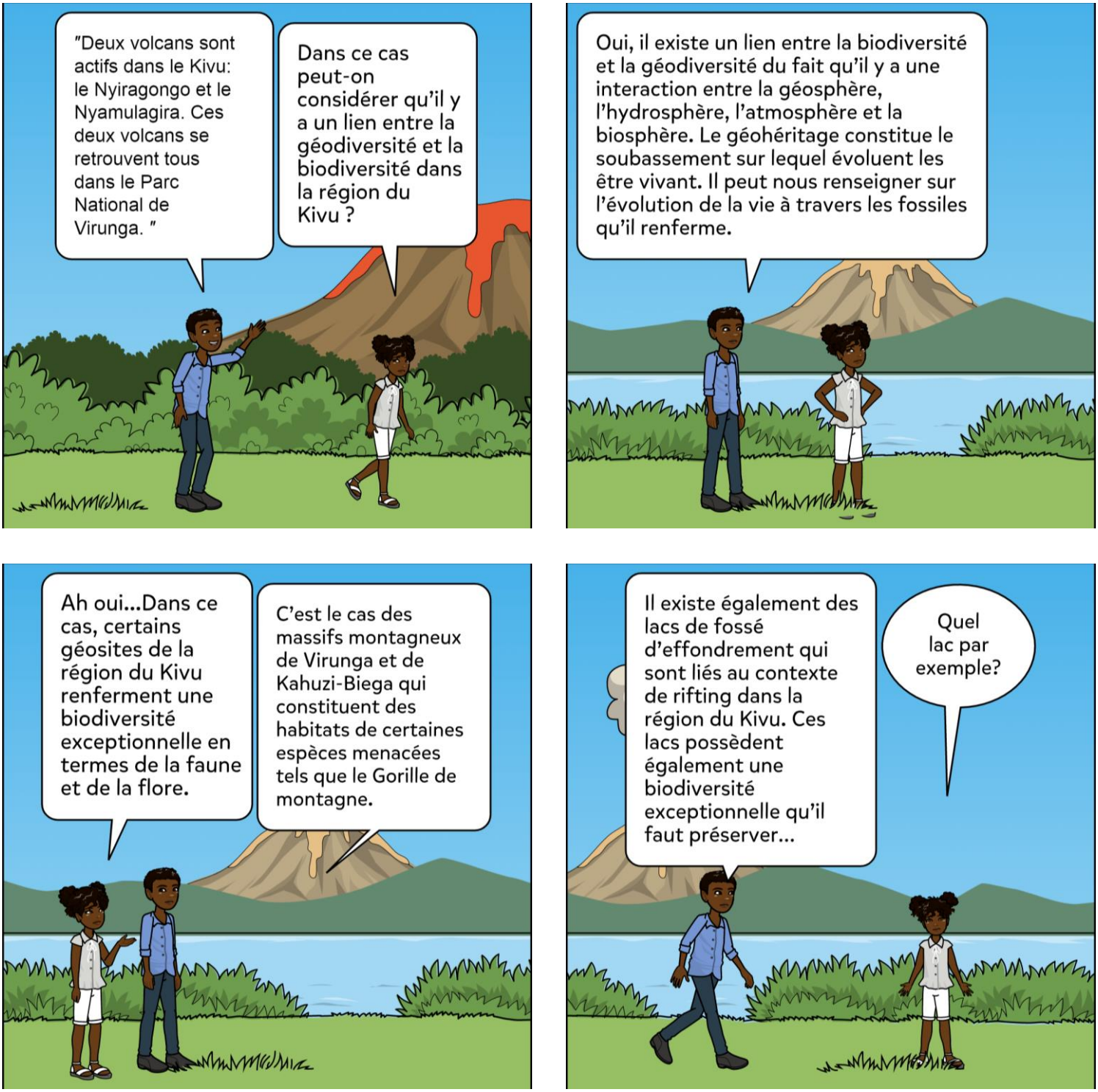

KIVU GEOHERITAGE

BEGE
LA GEOLOGIE AU SERVICE DU DEVELOPPEMENT DURABLE

SDSN YOUTH Member

Pour en savoir plus, visitez
www.kivugeoheritage.e-monsite.com

Le lac Kivu a une grande biodiversité. Ce lac renferme les espèces de poisson telles que le Barilius moorii, Treize espèces du genre Haplochromis , Oreochromis niloticus, Oreochromis macrochir, trois espèces de Tilapia dont Tilapia rendalli,Tilapia macrochir et Tilapia nilotica qui est endémique dans ce Lac. Limnothrissa miodon fut déversé dans le lac Kivu.

La conservation de ce patrimoine naturel est vraiment nécessaire!
Cet héritage est essentiel sur le plan scientifique et éducatif du fait qu'il constitue des laboratoires naturels pour l'études des phénomènes qui ont façonnée notre globe terrestre, sur le plan économique du fait que des nombreuses ressources que nous utilisons sont issues de cet héritage ....

Il peut aussi être valorisé dans le domaine de géotourisme, sur le plan culturel et esthétique. Ce géohéritage a une valeur esthétique, recréationnelle, historique et culturel dans le Kivu.
Il peut constituer une source d'inspiration pour les artistes.Par ailleurs, la culture des communautés vivant dans la région est liée à l'héritage géologique.

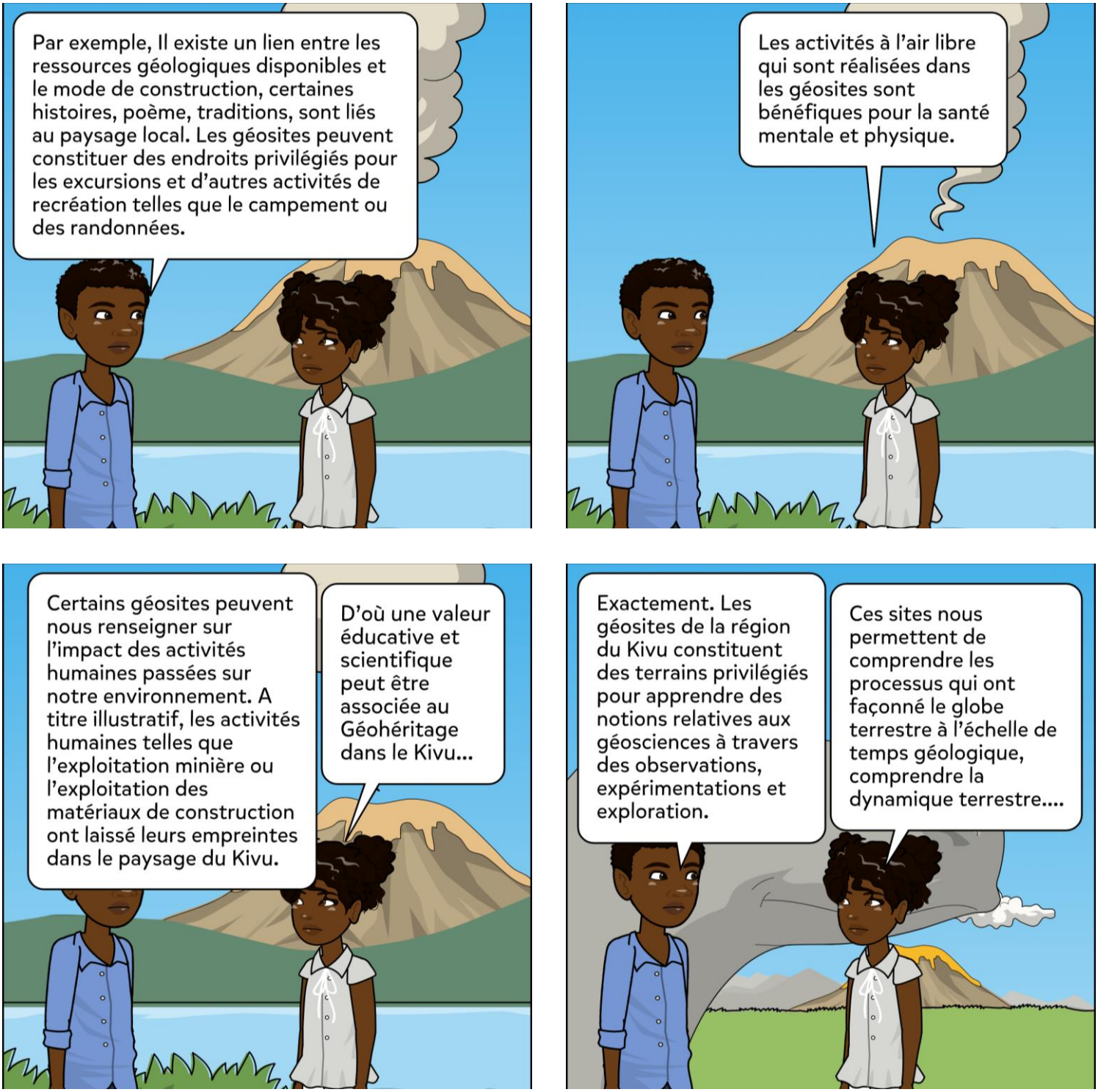

KIVU GEOHERITAGE

BEGE
LA GEOLOGIE AU SERVICE DU DEVELOPPEMENT DURABLE

SDSN YOUTH Member

Pour en savoir plus, visitez
www.kivugeoheritage.e-monsite.com

... et d'appliquer ces connaissances pour résoudre des problèmes actuels tels que ceux liés au changement climatique ou aux risques naturels.
Ces processus sont décrits et interprètés par les chercheurs des universités et de centre de recherche dans la région.

Par exemple, le musée géologique de Bukavu renferme des collections des roches, des minéraux et des fossiles qui sont nécessaire dans la rééducation et pour comprendre les ressources de la région.
Merci pour cette information. J'irais visiter les échantillons qu'il y a au musée pour mieux comprendre le géohéritage de notre région!

Les sites géologiques de la région du Kivu constituent des terrains privilégiés pour les études de terrain du fait qu'ils couvrent une variété des sujets allant des risques naturelles, les ressources naturelles, l'histoire de la terre, la géodynamique interne et externe, etc.
Donc ils permettent d'expliquer l'évolution de notre environnement ainsi que l'évolution de la terre et de la vie.

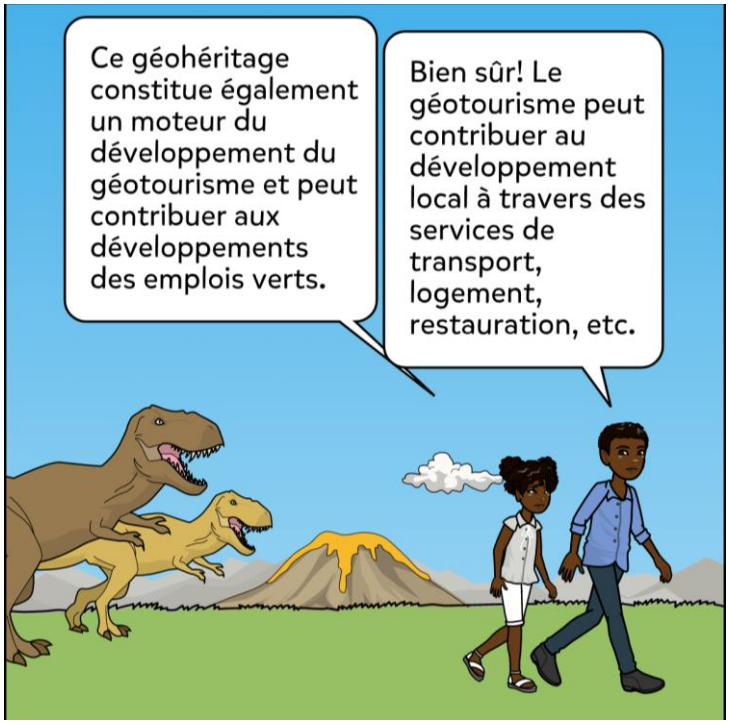

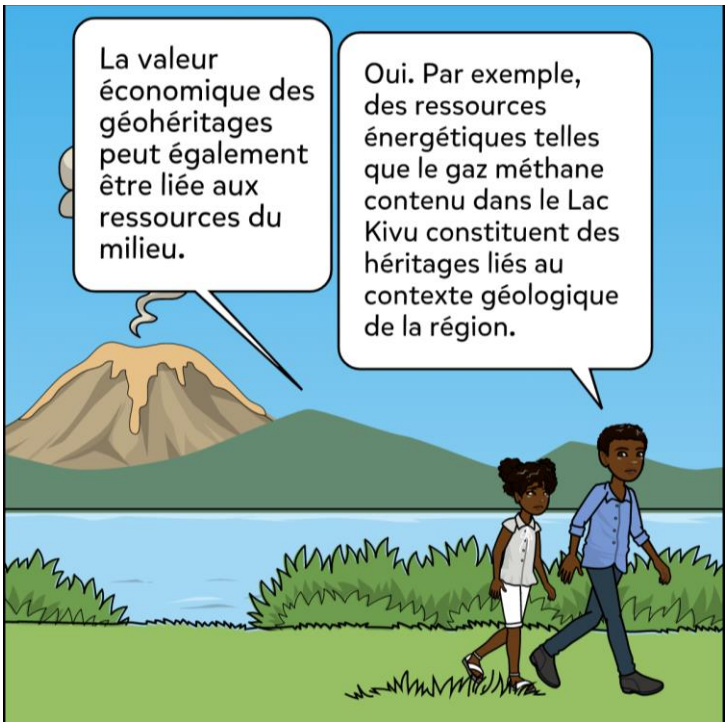

KIVU GEOHERITAGE

BEGE
LA GEOLOGIE AU SERVICE DU DEVELOPPEMENT DURABLE

SDSN YOUTH Member

Pour en savoir plus, visitez
www.kivugeoheritage.e-monsite.com

Kivu Géohéritage Série 1

« Document d'information et de sensibilisation sur la conservation de la géodiversité en R.D. Congo »

Publié en Janvier 2021 par le BEGE-RDC dans le cadre du Projet Kivu Géohéritage

BEGE-RDC: Le Bureau d'Etude Géologique et Environnementale en RDC (Environmental and Geological Consulting Office in DRC) est une organisation non gouvernementale, membre de la SDSN-Youth (UN Sustainable Development Solution Network Youth Initiative), ayant pour mission de contribuer à la gestion rationnelle des ressources naturelles et la protection de l'environnement en République Démocratique du Congo

AVERTISSEMENT: le contenu de ce document n'engage pas les partenaires du BEGE-RDC ni les organisations dont il est membre

EDITEUR: Indépendant

EDITION: Janvier 2021
Téléchargement gratuit sur www.kivugeohreritage.e-monsite.com
Vous pouvez vous procurer de la version imprimée de ce livre sur Amazon et auprès d'autres vendeurs en ligne, ainsi que dans certaines librairies

CONTACT: bege.rdc@hotmail.com

KIVU GEOHERITAGE

BEGE LA GEOLOGIE AU SERVICE DU DEVELOPPEMENT DURABLE

SDSN YOUTH Member

Pour en savoir plus, visitez www.kivugeoheritage.e-monsite.com

Kivu Géohéritage Série

KIVU GEOHERITAGE

BEGE
LA GEOLOGIE AU SERVICE DU DEVELOPPEMENT DURABLE

SDSN YOUTH Member

Pour en savoir plus, visitez
www.kivugeoheritage.e-monsite.com